

# Siap Investasi di Peternakan Sapi Purwakarta

## Kontak Wa : 081316822326

**Anton Atong Sugandhi - PANGANDARAN.INDONESIASATU.ID**

Mar 6, 2023 - 12:07

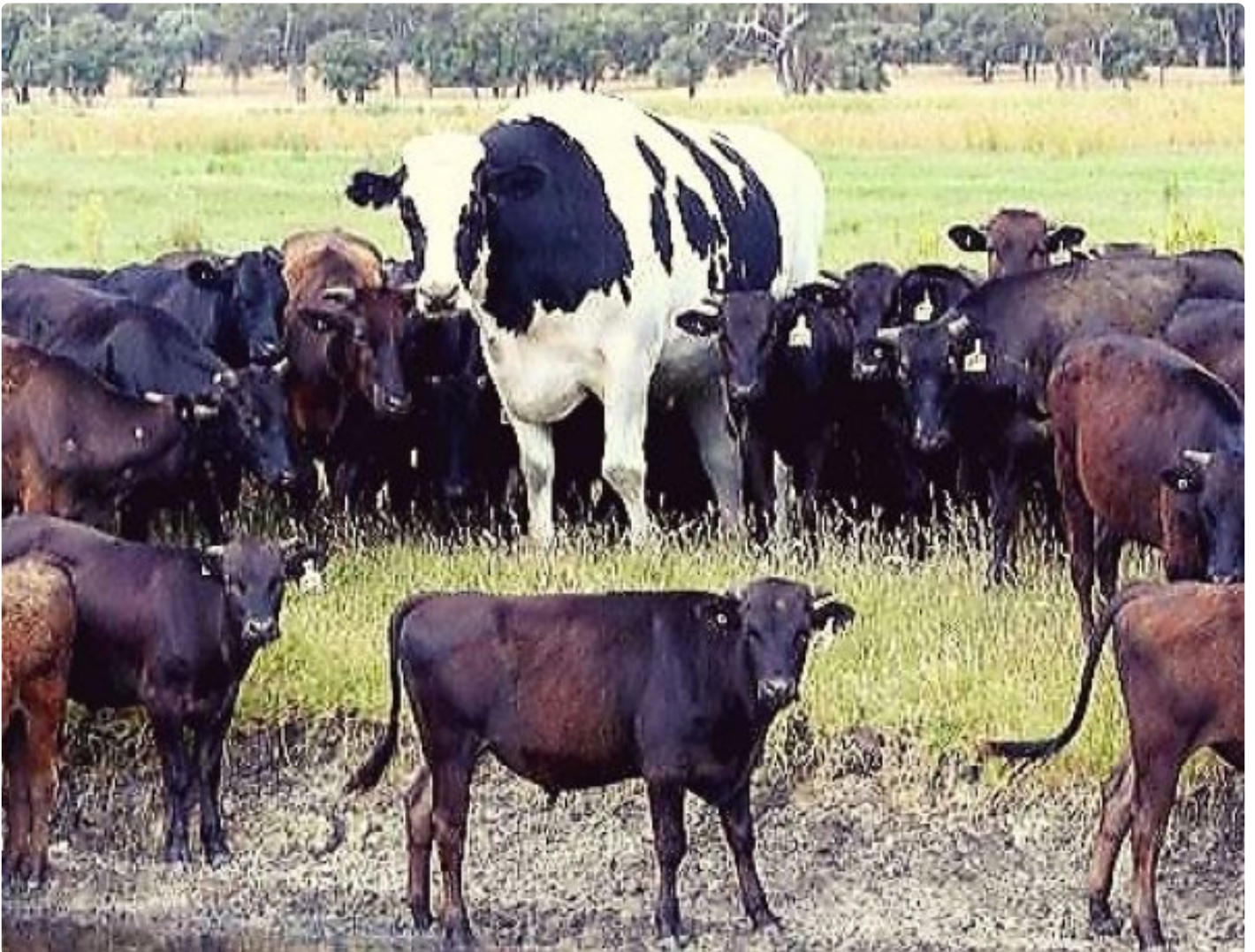

PURWAKARTA JAWA BARAT - Dijual Peternakan Sapi Potong beserta aset berupa tanah dan bangunan dg peruntukan Kandang Sapi Potong Impor (Ex-Australia), serta sarana dan prasarana dan perizinannya sbb:\*

\*A. Tanah dan Bangunan\*

1. Luas tanah, status : 14,6 Ha, SHM
2. Kapasitas Kandang : 3.800 ekor + potensi pengembangan [16.000](#) ekor, sudah

land clearing

3. Luas gudang pabrik pakan (PMT) : +- 1.800 m<sup>2</sup>
4. Kapasitas gudang : 4.000 ton
5. Bangunan kantor (1 unit) : 150 m<sup>2</sup>
6. Bangunan mess karyawan : 150 m<sup>2</sup> (8 kamar)
7. Jembatan timbang (1 unit) : Kapasitas 25 ton
8. Cattle yard : +- 1.000 m<sup>2</sup>
9. Handling yard : Dilengkapi dengan 2 unit timbangan
10. Tempat pengolahan pupuk : +- 2.000 m<sup>2</sup>
11. Lahan tanaman rumput gajah : +- 5 Ha
12. Pos keamanan (1 unit) : 60 m<sup>2</sup>
13. Kapasitas penampung air : 100.000 liter
14. Sumber mata air

\*B. Inventaris dan Fasilitas pendukung: \*IIIIIIII

1. Mesin mixer (3 unit) : Kapasitas tiap -2 Mixer - 3 ton/jam
2. Greender : 3 unit
3. Elevator : 6 unit
4. Genset (1 unit) : 150 Kva
5. Daya listrik PLN : 163 Kva
6. Bobcat/Louder : 1 unit
7. Dump truck : 2 unit
8. Pick up : 2 unit
9. Sistem identifikasi dan stock : Computerized dan scanner
10. Perlengkapan fasilitas kantor :
  - a. 4 ruang kantor berikut PC dan ATK
  - b. 1 ruang tamu lengkap
  - c. 1 ruang shalat
  - d. 2 kamar mandi/toilet

\*C. Legalitas dan Perizinan Perusahaan\*

1. SIUP
2. TDP
3. API-Umum
4. Importir Terdaftar Hewan/IT-Hewan
5. NPWP
6. Surat Keterangan Terdaftar
7. SKDP
8. NIK Bea dan Cukai
9. Izin Peruntukan Penggunaan Tanah
10. IMB
11. Izin Gangguan/HO
12. Izin Usaha Peternakan
13. Surat Keputusan-IKHS (2.520 ekor)
14. Surat Perizinan Impor/SPI-T.2, 2017
15. Rekomendasi Keswan - T2, 2015

Lokasi: \*Purwakarta\* Jawa Barat.

Jumlah karyawan dan pegawai lapangan 25 orang

\*Harga Rp 50 milyar NETT

\* Mekanisme loi. \*\*\* (Anton AS)